

SÉMINAIRE AVEC LES INSTRUMENTS CŒUR CRISTAL

Module 2

animé par Natahé

Samedi 4 et dimanche 5 Mai 2024
à Rezé (44)

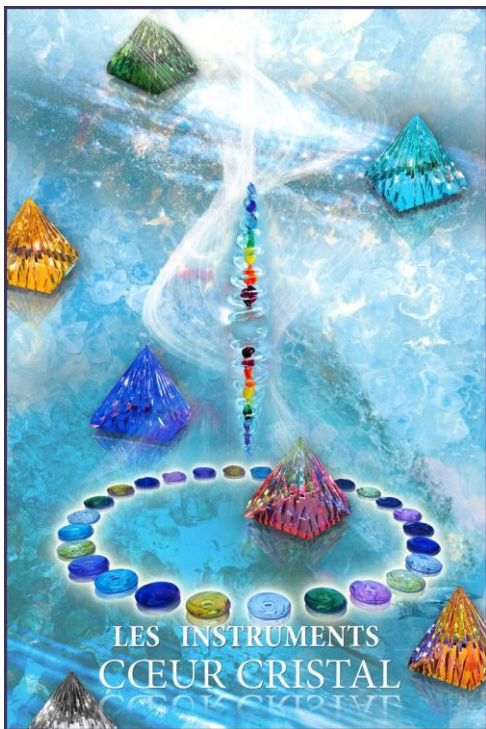

Ce deuxième week-end nous permettra de pénétrer plus profondément notre structure cristalline grâce aux roues que nous utiliserons sur le corps, pour des soins de transformation, progression ou régénération. Les échanges de soins se feront sur tables de massage.

Nous expérimenterons de créer des structures de guérison intuitives

Nous vivrons des méditations guidées d'auto-traitement.

Expérimentation des temples de Lumière

Nous construirons le Mandala de Lumière afin de vivre l'Initiation Cristalline du Plan Céleste.

Et d'autres surprises cristallines !

Horaires : 10h00 - 18h00

Lieu : L Amma'zénie, 30 avenue Pierre Loti 44400 REZE

Tarif : 150 € (hors repas et hébergement)

***** Inscription obligatoire auprès de Christelle Tafanel *****

Mail : christelletafanel@gmail.com

Tél : 07 86 38 20 75



BULLETIN D'INSCRIPTION

(1 par personne)

SEMINAIRE des INSTRUMENTS COEUR CRISTAL (*Module 2*)

Samedi 04 et dimanche 05 Mai 2024

à Rezé (44)

Nom : Prénom :

Adresse :

.....

CP : Ville :

Tél. : E-mail :

Afin de valider votre inscription, merci d'adresser le bulletin rempli et l'acompte d'un montant de **50€** à l'ordre de **SASU Coeur Cristal** (*non encaissé avant séminaire*).

A la réception de votre bulletin et du chèque d'acompte, votre inscription au séminaire sera prise en compte. Un mail de confirmation vous sera envoyé.

Votre bulletin d'inscription et votre chèque sont à adresser à :

Christelle TAFANEL

7 passage Ariane 44470 Carquefou

Le nombre de places est limité – réservation dans l'ordre d'arrivée des chèques de réservation.